



REGIONE PIEMONTE

ASSESSORATO TURISMO SPORT E TEMPO LIBERO - ACQUE MINERALI E TERMALI - PARCHI NATURALI

SETTORE PIANIFICAZIONE AREE PROTETTE

SISTEMA REGIONALE DELLE AREE PROTETTE

PIANO PAESISTICO DELLA ZONA DI SALVAGUARDIA DELL'ALPE DEVERO

Legge regionale 24 aprile 1990, n. 50, art.8

NORME DI ATTUAZIONE

Art. 10

Zone di interesse antropico
Disposizioni e criteri riguardanti gli edifici

SCHEDE E TABELLE

BASTO

Deliberazione del Consiglio Regionale n. 618-3421, del 24 febbraio 2000

SCHEDA EDIFICI

BASTO

Scheda riassuntiva edifici	1
Foto paesistica di BASTO	2
Foto e schede edifici di BASTO	3

[illegible]

settembre 1991 (data della foto)

BASTO edificio 1/2

Il piccolo complesso è in perfette condizioni ambientali.
Gli edifici sono ben conservati anche all'interno.

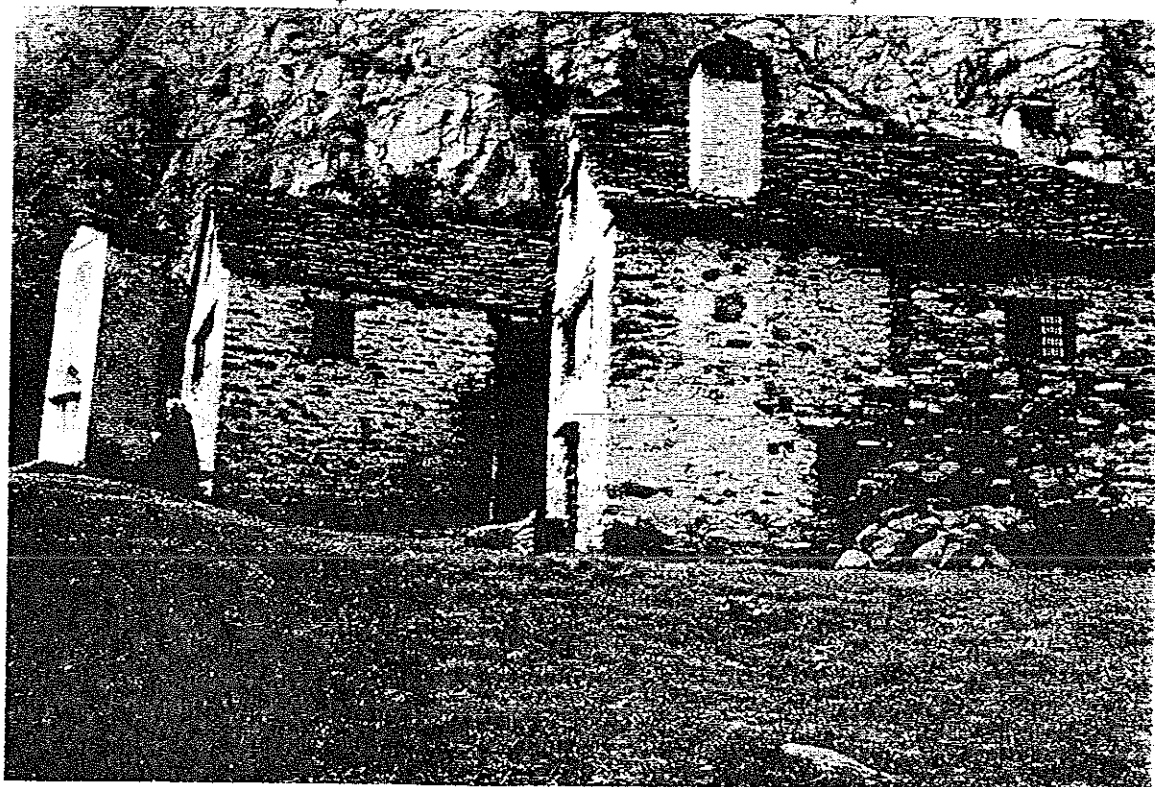

settembre 1991 (data della foto)

BASTO edificio 1

Edificio pre 1950 conservato.

Intervento ex art. 10

Restauro conservativo senza aumento di volume.





F. FIENILE

ST STALLA

AB ABITAZIONE

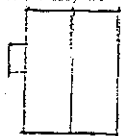
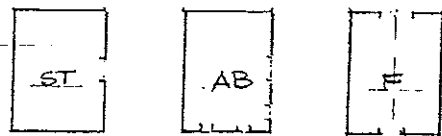
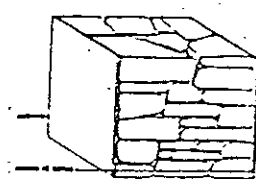
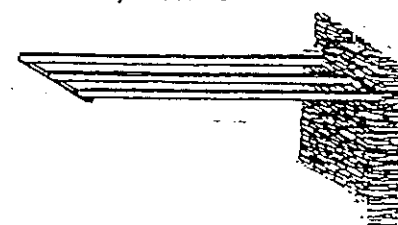
DE NON UTILIZZATO O DEPOSITO O MAGAZZINO

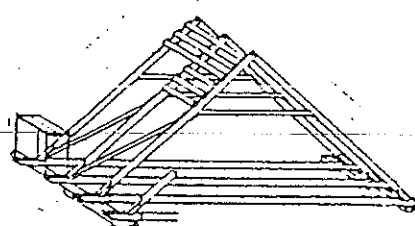
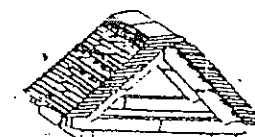
<p>scomposizione orientamento</p> 	<p>dimensioni</p>	<p>funzioni</p> <table border="1"> <tr> <th>originarie</th> <th>attuali</th> </tr> <tr> <td>int //</td> <td>//</td> </tr> <tr> <td>pt ST</td> <td>ST</td> </tr> <tr> <td>lp AB</td> <td>AB</td> </tr> <tr> <td>2p //</td> <td>//</td> </tr> <tr> <td>s.t. F</td> <td>F</td> </tr> </table>		originarie	attuali	int //	//	pt ST	ST	lp AB	AB	2p //	//	s.t. F	F
originarie	attuali														
int //	//														
pt ST	ST														
lp AB	AB														
2p //	//														
s.t. F	F														
<p>schema distributivo</p> 		<p>elementi storici</p> <p>DATA SOPRA PORTA MURATA: RI845V</p>													
<p>muri</p>  <p>SEZIONE MURATURA IN PIETRA E BRICK</p>	<p>solai/volte</p> 														
<p>aperture</p> 	<p>scale</p>														
<p>struttura del tetto</p> 	<p>copertura/camini</p> 														

settembre 1991 (data della foto)

BASTO edificio 2

Edificio pre 1950 conservato.



Intervento ex art. 10

Restauro conservativo senza aumento di volume.

In particolare nella foto:

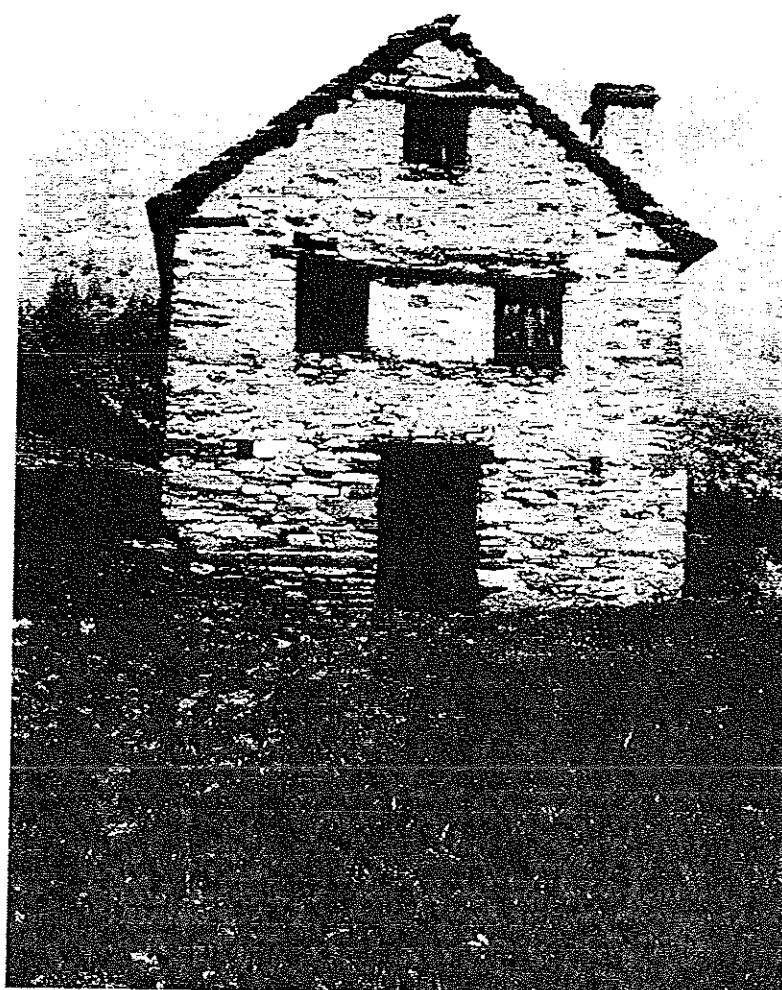
notare le finestre correttamente eseguite.

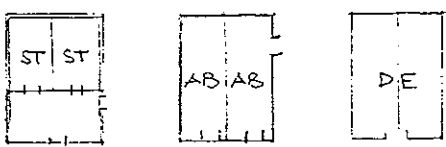
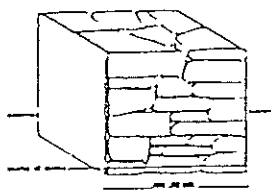
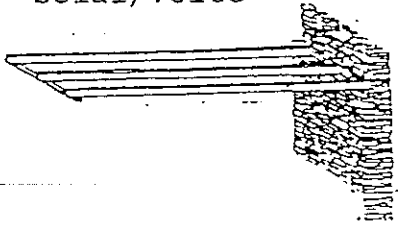

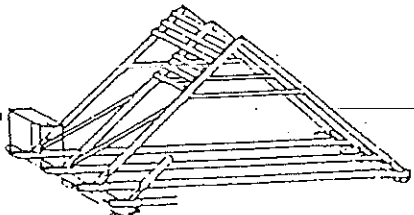
scomposizione orientamento	dimensioni	funzioni	
		originarie	attuali
		int - " pt AB/ST lp AB 2p s.t. DE	- " AB/DE AB DE
<p>schema distributivo</p> 	<p>elementi storici</p>		
<p>muri</p> 	<p>solai/volte</p> 		
<p>aperture</p> 	<p>scale</p>		
<p>struttura del tetto</p> 	<p>copertura/camini</p> 